



檜葉町と、その歩み



**檜葉町とは**  
檜葉町は、福島県の浜通り地方に位置している、気候が温暖で自然豊かな町。ふわりと通り抜けるやさしい風と、あたたかい“ひと”が自慢です。



2011年3月11日  
東日本大震災 発生

地震・津波による大きな被害に加え、東京電力福島第一原子力発電所の事故により全町民約 8,000 人が避難をしました。



2015年9月5日  
檜葉町 避難指示解除

真っ暗だった町に一つ、また一つと灯りが戻り始めました。現在は、4,391 人が暮らしています。(2024年3月31日時点)



今、そして、これから

ふるさとに戻って暮らすひと、新たな場所で暮らすひと、移住して来たひと。あらゆる物語を持つ一人ひとりが、“新しい”ふるさとづくりの主人公です。

檜葉町の海と山と川、自然の豊かさを満喫していただきたいです。それと同時に人情味の素朴さや優しさにぜひ触れてください。復興は進んでいます。檜葉町の人は生き生きと生活しています。我慢強さの中に明るさを取り戻しました。木戸川の鮎が泳いでいます。鮎が飛び跳ねています。天神岬の鳥居をぜひくぐって下さい。



ならはの名物・お土産 6選

**1. 檜葉の風**  
檜葉町オリジナル日本酒

檜葉町でとれた酒米「夢の香」を使用し、姉妹都市である会津美里町の酒蔵「白井酒造店」で醸造した、檜葉町オリジナル日本酒です。

**買うならここ！**  
20 道の駅ならは物産館  
33 ブイチェーンネモト  
38 展望の宿 天神

檜葉の風は、復興への思いを込めたお酒です。  
檜葉町振興公社 渡邊 瑞希さん

**2. 木戸川の鮎・鮎**

木戸川の鮎釣りは7月～12月まで解禁しております。鮎の観光網引きは10月中旬～11月中旬まで見学できます。通年で加工品の販売もあります。

**買うならここ！**  
木戸川漁業協同組合 ※サケ漁中は無休  
〒前原字葉ノ木原30-3  
営 8:30-16:00(土日祝休※)

檜葉町と言ったら、やっぱり木戸川のサケです！  
木戸川漁協 鈴木 謙太郎さん

**3. ゆず(ゆず製品)**

檜葉町は「ゆず香る文化の里づくり」をしているゆずの町です。ゆずの特産品として、ゆず酒「ゆず里愛」、ゆず塩ラーメンやゼラートなどがあります。

**買うならここ！**  
20 道の駅ならは物産館  
22 ジェラートショップ  
道の駅/天神岬スポーツ公園

商品開発をはじめ、樹液でゆずの木を増やし、需要に対し100%供給できるように目指しています。  
檜葉町ユズ研究会 松本 広行さん

**4. 檜葉5米**  
ならは5米GABA+

緑豊かな阿武隈山系から流れる清らかな水と、日光に恵まれた環境で栽培されたコシヒカリと天のつばは、粒はりが良くとてもおいしい米です。

**買うならここ！**  
20 道の駅ならは物産館

特養 リリー園では、入所者、職員みんなが、おいしい檜葉町のお米を食べています。  
特養 リリー園 坂本 裕子さん

**5. マミーすいとん**

サッカー日本代表がJヴィレッジで合宿した際、すいとんに出会ったトルシエ監督が、フランスのおばあちゃんの味に似ていると気に入り命名。

**食べるならここ！**  
21 道の駅ならはフードコート  
23 天神岬スポーツ公園レストラン岬

マミーすいとんは、たった5つの材料が美味しさを決める昔ながらの素朴なすいとんです！  
ならはすいとん研究会 松本 里香子さん

**6. さつまいも**  
干し芋/いもけんぴ

檜葉町の生産農家さんが育てた、紅はるかを甘藷貯蔵施設で熟成しおいしく仕上げました。

**買うならここ！**  
20 道の駅ならは物産館  
33 ブイチェーンネモト  
38 展望の宿 天神

栄養素が豊富で食品添加物を含まないため、お子様のおやつにもオススメです！  
檜葉町振興公社 小葉 美樹さん

JR時刻表 2024年3月16日改正

原発事故の影響で不通になっていたJR常磐線が、2020年3月に全線で再開通したんだ！

上り いわき・水戸・品川方面				
原ノ町	竜田	木戸	Jヴィレッジ	いわき
5:33	6:23	6:26	6:29	6:57 ひたち4号 7:03
6:10	7:05	7:09	7:12	7:40 水戸行 7:45
6:53	7:37	7:41	7:44	8:11 ひたち6号 8:18
7:52	8:38	8:41	8:44	9:11 ひたち8号 9:20
8:45	9:30	9:34	9:36	10:04 ひたち10号 10:17
11:59	12:44	12:48	12:50	13:17 ひたち16号 13:23
14:08	14:53	14:57	15:00	15:28 ひたち22号 16:18
16:20	17:09	17:13	17:16	17:46 ひたち26号 18:17
17:28	18:13	18:17	18:20	18:48 ひたち28号 19:18
18:43	19:33	19:37	19:40	20:24 ひたち30号 ※
20:22	21:07	21:12	21:14	21:43 水戸行 22:00

下り 原ノ町・仙台方面				
いわき	Jヴィレッジ	木戸	竜田	原ノ町
5:23	5:53	5:56	6:00	6:46 仙台行 7:03
6:09	6:36	6:38	6:42	7:30 仙台行 8:02
7:11	7:38	7:41	7:45	8:29 仙台行 8:53
7:51	8:18	8:20	8:24	9:08 仙台行 9:50
9:24	9:54	9:57	10:02	10:55 仙台行 10:57
12:14	12:43	12:47	12:51	13:37 仙台行 14:02
15:21	15:48	15:55	15:59	16:44 仙台行 16:46
17:17	17:44	17:47	17:51	18:35 仙台行 18:39
18:00	18:27	18:29	18:33	19:25 仙台行 19:30
19:26	19:53	19:56	20:00	20:45 仙台行 20:50
20:20	20:48	20:50	20:54	21:39 仙台行 21:43

\*ひたち30号は広野駅で接続があります。

- タクシー**  
(有)檜葉タクシー 0240-25-2131 営 7:00-21:00  
ウインズタクシー 0240-25-5610 営 6:00-8:00/21:00-23:00  
報徳タクシー 0240-23-5151 営 8:00-21:00
- 代行業者**  
よーちゃん代行 080-5550-3754 営 19:30-22:30 ※日祝休  
ぞうさん代行 090-5830-1323 営 17:00-21:00 ※日休
- レンタカー**  
ぞうさんレンタカー 0240-25-5610 営 予約のみ  
〒井出字高橋 1-11
- レンタサイクル**  
ならは solar e-bike 0240-25-3113 営 年中無休  
駅前、交流館など、15分 50円- 町内に合計5箇所 プラン料金あり
- 33 檜葉町サイクリングターミナル**  
0240-25-3113 営 1時間 330円  
9:00-17:00(10月-3月は15:00まで)

**？ 檜葉町活性化協議会について**  
檜葉町活性化協議会は、町内の組織・団体が連携してまちを活性化しよう！と2017年4月に設立されました。様々な分野に取り組む組織が集まり、情報共有や多角的に町のことを考えることを目的に月に1回、企画検討委員会を開いています。

**檜葉町活性化協議会所属団体**  
檜葉町商工会 / 檜葉町観光協会 / 一般社団法人檜葉町スポーツ協会 / 一般財団法人檜葉町振興公社 / 特別養護老人ホームリリー園 / 木戸川漁業協同組合 / 檜葉町食生活改善推進委員会 / JA 福島さくら 檜葉支店 / 株式会社 Jヴィレッジ / 檜葉町老人クラブ連合会 / 檜葉町社会福祉協議会 / 檜葉町地域包括支援センター / 福島大学地域未来デザインセンター相双地域支援サテライト / 一般社団法人ならはみらい

発行：檜葉町活性化協議会 / 檜葉町観光協会  
発行日：2024年4月(第6版)  
お問合せ：檜葉町活性化協議会事務局  
(一般社団法人ならはみらい) ☎0240-23-6771

ならは '24 年度版  
ぶらぶら  
散策マップ  
— NARAHA BURABURA MAP —

ララちゃん

発行 檜葉町活性化協議会  
檜葉町観光協会  
表紙絵：福島県重要無形民俗文化財 大瀧神社例大祭お浜下り

# 楡葉町周辺広域MAP

- 凡例**
- 1 7 見どころ
  - EV ガソリン/EVスタンド
  - 商店など 駅 通行禁止
  - ならはSolar e-bikeサイクルポート
  - ふくしま浜街道トレイルルート
  - 帰還困難区域 中間貯蔵施設
  - 帰還困難区域内の通過可能手段について
  - 道路のみ避難指示解除 (全車両、歩行者、自転車通行可能)
  - 四輪、自動二輪、原付通過可能 (歩行者、自転車通行不可)
- ※帰還困難区域・特別通行については2024年3月時点の情報がです。



**ガソリンスタンド一覧**

1 田中合名会社	営 7:00-16:30 休 日祝/第2・4土
2 (株)伊達屋	営 8:00-17:30 休 日/第2・4土
3 JAF福島さくら大熊SS	営 7:00-18:00 (祝7:30-16:00) 休 日曜日
4 (有)コム口	営 6:00-19:00 (土6:30-17:00) 休 日祝
5 田中合名会社	営 7:00-16:30 休 日祝/第1・3土
6 (株)猪狩商店	営 7:00-16:00 休 日祝/第2・4土 (土7:00-13:00)
7 (有)結城	営 8:00-18:00 休 日曜日
8 (有)佐野屋商店	営 8:00-18:00 (祝8:00-17:00) 休 日曜日
9 (有)広野石油	営 8:00-19:00 休 水曜日 (土・祝8:00-18:00/日9:00-17:00)
10 (有)大和田商店	営 6:00-18:00 休 日曜日
11 (有)大越	営 5:00-18:00 休 日曜日 (土5:00-12:00)

※2024年3月現在の情報です。各店舗で営業時間の変更がある可能性があります。

# 楡葉町のみどころはここ！

### 1 みんなの交流館 ならはCANvas



楡葉町の「こころの復興」を象徴する施設。ワークショップで語られた町民の想いをもとに設計されました。手作り作品や地域情報が集まっています。

営 9:00-21:00  
休 第2・4火曜日/年末年始  
〒北田字中満260  
電 0240-25-5670

体験ワークショップや展示会など様々なイベントを開催しています。詳細はHPやfacebookをチェック！  
(一社)ならはみらい 西崎 芽衣さん

### 2 総合グラウンド内 ならはスカイアリーナ



ならはスカイアリーナは、スポーツを通して仲間・家族・世代を繋ぎ、「皆様の健康と魅力ある暮らし」を支える屋内体育施設です。

営 9:00-21:00  
休 水曜日/年末年始  
〒大谷字上ノ原16  
電 0240-23-7966

どなたでもご利用できます！プール、ジムもございますので、ぜひ一度気軽にご利用ください！  
Jヴィレッジ 坂本 蒼生さん

### 3 木戸川渓谷



新緑や紅葉など四季折々の魅力であふれる木戸川渓谷は、遊歩道が整備されており、雄滝雌滝やじい杉あ杉をはじめ壮大な自然を楽しめます。

〒上小埤地内  
問 楡葉町役場産業創生課 0240-23-6105  
季 新緑と紅葉の時期が特にお勧め！

軽登山やウォーキング教室の指導者や参加者も歩いてもらっています。四季を楽しめるコースですよ！  
(一社)楡葉町スポーツ協会 坂本 貴志さん

### 4 北田天満宮



菅原道真公を祀っており、学問の神様として知られています。受験前には、たくさんの受験生がやってきます。天神岬スポーツ公園に隣接。

〒北田字天神原  
祭 年3回祭事あり(コメント参照)

祭事にはぜひお越しください。  
①元旦祭(1/1)②初天神(1/25)③七十五膳祭(8/20の週の土日)  
氏子総代 猪狩 守さん

### 5 上繁岡大堤のさくら



町内でも有数の桜の名所。堤体から水面へせり出すソメイヨシノが並ぶ姿は壮観。冬には白鳥の飛来地として知られ、子ども連れも楽しめます。

〒上繁岡字堤袋25-1  
問 楡葉町新産業創造室 0240-23-6105  
季 桜は4月上旬-中旬頃に満開！

大堤北側の道から見た桜が壮観。白鳥は11月上旬から2月末頃まで見ることができます。  
楡葉町観光協会 猪狩 久市さん

### 6 岩沢海水浴場



サーファーの方にも人気が高い、楡葉町の最南端に位置する岩沢海水浴場。2022年より、12年ぶりに海開きを迎えることが出来ました。

〒山田字林下  
海 海開きは7月中旬-8月中旬頃 ※2022年度実績 7/16(土)-8/21(日)  
問 楡葉町振興公社 0240-25-3113

家族連れの方も多く、今年も沢山の笑顔を見れることを楽しみにしています。  
楡葉町振興公社 佐藤 亮文さん

# 楡葉町の温泉施設

景色が素晴らしい天神の湯か、寄りやすい道の駅の湯か、迷っちゃおうね！

### 34 天神岬温泉 しおかぜ荘



太平洋を一望できる露天風呂は最高！すべすべとした湯ざわりが特徴の楡葉町自慢の温泉です。

営 10:00-21:00 (最終20:30)  
休 年中無休(年2回休館日あり)  
〒北田字上ノ原27-29  
電 0240-25-5726

### 35 道の駅ならは



塩分濃度が高く湯めしにくいことで人気の天然温泉と12種類のアトラクションプールを完備。

営 10:00-21:00 (最終20:30)  
休 年中無休(年2回休館日あり)  
〒山田岡字大堤入22番地1  
電 0240-26-1126

# 楡葉町の宿泊施設

飲食店などの情報は裏面に詳しく載っているよ！

### 36 蓬人館 楡葉別館



〒下繁岡字赤粉6-1  
電 0240-25-8515

### 37 ふくのや別館



〒井出字浄光西16-1  
電 0240-25-2935  
0240-25-4790

### 38 楡葉町サイクリングターミナル 展望の宿 天神



〒北田字上ノ原27-29  
電 0240-25-3113

### 39 バリューザホテル 楡葉木戸駅前



〒山田岡字一升平7-1  
電 0240-26-1255

### 40 木戸の交民家



〒山田岡字駅内2  
問 kido.co.minka@gmail.com

### 41 Jヴィレッジ



〒山田岡字美シ森8  
電 0240-23-7311

# 楡葉町から足を伸ばして...

- 7 ひろの未来館 (広野町)
- 8 ニッ沼総合公園 (広野町)
- 9 東京電力廃炉資料館 (富岡町)
- 10 とみおかアーカイブミュージアム (富岡町)
- 11 大熊町交流ゾーン (大熊町)
- 12 双葉町産業交流センター (双葉町)
- 13 東日本大震災・原子力災害伝承館 (双葉町)
- 14 震災遺構 浪江町立請戸小学校 (浪江町)



WEST 阿武隈高地

EAST 太平洋

- ### 凡例 Legend
- 1 ならはおすすめスポット\*
  - 1 飲食店 / スーパー
  - 11 宿泊施設\*
  - 22 温泉施設\*
  - \*施設情報は裏面をご確認ください
  - 🚉 鉄道駅
  - 🏪 コンビニ
  - 🎓 教育施設
  - 🏠 ホームセンター
  - 🧼 クリーニング店
  - 💇 理美容店
  - 📮 郵便局
  - 🏥 診療所・歯科・薬局
  - 🏦 銀行
  - 👕 コインランドリー
  - EV EVスタンド
  - 🛢️ ガソリンスタンド
  - 🚲 ならはsolar e-bike サイクルポート

## 1 ゑ・ぞ庵



古民家が体験型宿泊せとらんへリニューアル。食・泊・学・集様々ご利用頂けます。

📅 予約制 (ご要望に対応)  
 🏠 予約制営業のため不定休  
 📍 上繁岡字取上下130  
 ☎️ 0240-26-1323

## 8 きむらや 楡葉本店



震災後の十年目の節目に楡葉本店を再開する運びとなりました。ご来店をお待ちしております。

(昼は期間限定)  
 📅 11:00-14:00/16:00-21:00  
 🏠 日曜日・祝日  
 📍 井出字木屋177  
 ☎️ 0240-25-2054

## 15 だいこんの花



新鮮な食材を使い健康に配慮して楽しい時間を過ごして頂けるよう精進しております。

📅 10:00-22:00  
 🏠 不定休、要予約  
 📍 北田字下山根95-3  
 ☎️ 090-4542-4616

## A 道の駅ならは



2001年に福島県で7番目にオープン「ミーすいとん」が人気のフードコート 疲れを癒す。2020年に地元野菜を販

## 20 物産館



地域の特産品を販売提供する物産館です。地域の方の野菜など取り揃えております。

📅 9:00-18:00  
 🏠 年中無休(年2回休館日あり)  
 ☎️ 0240-26-1126

## D ここなら笑店街

商業施設「ここなら笑店街」は、復興のオープンしました。スーパーや飲食店、クリーニング店、コインランドリーが

## 27 ならは亭 (テイクアウト可)



オリジナルたれで味付けした焼肉・ホルモンが人気。数量限定の米沢牛もオススメです。

(土日祝は夕方17:00より営業)  
 📅 11:30-14:00/17:30-21:30  
 🏠 月曜  
 ☎️ 0240-23-7116



2 なら福



震災前は「ダルマ」で仕出し中心でしたが、現在の「なら福」は和食中心のお店です。  
営 11:00-14:00/17:00-20:00  
休 日曜日午後/月曜日  
〒 波倉字原88-1  
電 0240-23-5966

3 おかしなお菓子屋さん Liebe



お祝いのケーキからカットケーキ、特に人気のが焼菓子。プレゼントやお土産にぜひ。  
営 10:00-16:00  
休 日曜日/臨時休業あり  
〒 上繁岡字小六郎71-40  
電 070-8966-0515

4 レストラン・民宿 ウッドストーブ (テイクアウト可)



ハンバーグとシフォンケーキが人気です！ピザのテイクアウトもおすすめです。  
営 11:00-15:00/17:00-20:30  
休 日曜日/第2・4月曜日  
〒 上繁岡字小六郎87  
電 0240-25-2318

5 そば打ち処 のの家 (テイクアウトのみ)



厳選された石臼挽き蕎麦粉を純手打ちで打っており、風味豊かなそばを提供致します。  
営 8:00-15:00  
休 不定休  
〒 井出字浄光西3-28  
電 080-3327-2702

6 陽なたぼっこ (テイクアウト可)

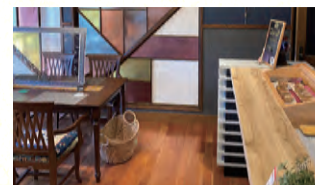

目立つ看板はない隠れ家なお店。心と身体にやさしいお料理をご堪能ください。  
営 11:00-21:00  
休 不定休  
〒 井出字八石36-4  
電 090-9039-0200

7 玉屋



創業は昭和10年10月10日。「手づくり茶まんじゅう」ほか、各種ご注文承ります。  
営 10:00-18:00  
休 不定休  
〒 井出字八石2-2  
電 0240-25-2022

9 海鮮料理 よしだ



地元の新鮮ものを是非、ご賞味下さい。スタッフ一同、笑顔でお待ちしています。  
営 11:00-14:00  
休 日・祝/第1・3月曜日  
〒 井出字木屋126-1  
電 0240-25-2253

10 武ちゃん食堂



駅前に再開しました！かつ丼、ラーメン、定食 etc. いろいろお気に入りを見つけてね。  
営 11:00-14:00  
休 日曜日  
〒 井出字木屋126-9  
電 0240-25-2450

11 一平



パワーを売ってお店です。お客様を満足させるジャンボコースやメガ盛コースも。送迎有。  
営 11:00-14:00/17:00-23:00  
休 日曜日/祝日  
〒 大谷字鐘突堂5-1  
電 0240-25-4992

12 すずみや (テイクアウト可)



夜、居酒屋の営業はしばらくの間予約のみの営業に致しますのでお電話お待ちしております。  
営 11:00-14:00 (夜は予約制)  
休 日曜日  
〒 大谷字堂内97  
電 0240-23-5121

13 そば処 やぶそば (テイクアウト可)



こだわりの美味しい手打ちそばと天ぷら等々のおもてなし。丼物のテイクアウトもあります。  
営 11:00-15:00  
休 水曜日/木曜日  
〒 北田字下山根42  
電 0240-25-2577

14 菓子処 かの家



ケーキ・焼き菓子・和菓子など多数取り揃えております。ご贈答には是非！  
営 9:00-18:00  
休 日曜日/月曜日  
〒 北田字細内89-2  
電 0240-25-2028

16 げんき庵



手作り野菜を作りながら農家レストランをやっています。肉・魚料理もあります！  
営 11:00-15:00/夜は予約のみ  
休 日曜日/月曜日 (予約あれば営業)  
〒 北田字新田東57  
電 090-3128-8986

17 やすらぎ



2018年にオープンしたお店です。食べて飲んで歌えるお店として頑張っています。  
営 18:00-24:00  
休 水曜日/日曜日/祝日  
〒 山田岡字堂ノ下10-2  
電 090-6223-4043

18 食堂 kashiwaya



地元産食材の「日替わり夜定食」をお楽しみいただけます。食後は珈琲も！(要予約)  
営 18:00-20:30(L.O 20:00)  
休 土曜日/日曜日/祝日  
〒 下小崎字町116-1  
電 0240-25-2323

19 豚亭 本店 (テイクアウト可)



創業明治元年の老舗焼豚店「押田」から継承した秘伝のタレと手焼きした豚肉の相性は抜群です。  
営 9:00-20:00(L.O 19:30)  
休 不定休  
〒 山田岡字大堤入7-1  
電 0240-25-1310

ならはを案内する白鳥たちの紹介

ナナちゃん  
ララちゃん  
ハハ(お母さん)

山田岡字大堤入22-1 0240-26-1126  
飲食・物産館以外の営業  
コワーキングスペース  
ならはsalon (会員登録不要)  
営 10:00-21:00 ¥無料  
温泉施設 → 裏面37参照

B 天神岬スポーツ公園 北田字上ノ原27-29 0240-25-3113  
広大な太平洋を望む絶好のロケーションが自慢のスポーツ公園。オートキャンプ場や小さいお子様も遊べる遊具とレンタルサイクルコースを完備。休日には家族連れなどで賑わいます。

C Jヴィレッジ 山田岡字美シ森8 0240-26-0111  
東京2020オリンピック聖火リレーのスタート地点。レストランやホテル、お土産購入など一般の方もお気軽にご利用いただける施設です。

21 フードコート



檜葉町の郷土料理「ママーすいとん定食」や生姜焼き定食は開店当時から的人气メニューです。  
営 11:00-20:00(L.O 19:30)  
休 年中無休(年2回休館日あり)  
電 0240-26-1126

22 ジェラートショップ 道の駅/天神岬スポーツ公園

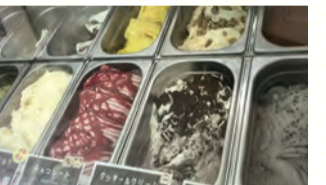

素材の風味を大切に手作りジェラート。各種フレーバーをお楽しみください。  
営 A 道の駅 9:00-18:00  
B 天神岬 9:00-17:00 (季節によって変更あり)  
休 年中無休(年2回休館日あり)

23 レストラン岬



料理人が腕を振るランチメニューはお子様やご年配の方まで幅広く人気です。  
営 11:00-14:00(L.O 13:30)  
休 年中無休(年2回休館日あり)  
電 0240-25-3113

24 しおかぜ荘展望レストラン オリーブ



特別な日に特別な空間で、「非日常」をレストラン・オリーブで感じてください。  
営 11:00-14:00/18:00-20:30  
休 水・木曜日(年2回休館日あり)  
電 0240-25-3113

25 アルパインローズ



アルパインローズで緑輝くピッチを眺ながらランチ・ディナーをお楽しみください！  
営 11:30-14:00/17:30-22:00  
休 年中無休  
電 0240-26-0111

26 カフェアマゾン



タイ生まれのカフェアマゾン、香り豊かなコーヒーとタイ風料理がパライスがおすすめです。  
営 11:00-15:00  
休 年中無休  
電 0240-26-0111

北田字中満256 0240-23-6771  
シンボルとして2018年6月に、その他、ホームセンター、理容室、あります。ぜひご利用ください！

飲食店以外の店舗案内  
ホームセンター コメリハード&グリーン 営 9:00-19:00 電 0240-26-1010 休 元日  
理容店 BARBER SMILE 営 10:00-19:00 電 0240-23-7373 休 月曜日  
クリーニング店 光洋舎クリーニング 営 9:00-18:00 電 0240-25-2358 休 日祝日  
コインランドリー ジャブジャブ 営 6:30-20:00 休 年中無休

28 食楽処おらほや (テイクアウト可)



皆様のお陰で6年目を迎えます。ランチ、夜は居酒屋の営業しています。毎日ワイワイやっています！  
営 11:00-21:00(L.O 20:20)  
休 火曜日  
電 0240-23-6077

29 ハンバーグ&ナポリタン専門店 Fusion (テイクアウト可)



手作りハンバーグと昔懐かしいナポリタンを熱々鉄板でお召上がりください。  
営 11:00-14:00 (L.O 13:30)  
休 月曜日/火曜日  
電 0240-23-5557

30 麺 joy なごみ家 (テイクアウト可)



お客様一人ひとりの「マイラーメン店」に！ そうなれるよう、日々精進しております。  
営 11:00-21:00(L.O 20:30)  
休 水曜日  
電 0240-23-7585

31 美楽家



地元の海鮮物をご用意して、スタッフ一同お待ちしております。  
営 11:00-15:00/17:00-21:00 (L.O 20:30)  
休 水曜日  
電 0240-23-7229

32 ベーカリーハウス アルジャーノン (テイクアウトのみ)



お土産にも人気のジャムブレッドをはじめ40種類程のパンを生地で手作り。  
営 10:00-18:00  
休 日曜日/月曜日  
電 0240-25-5188

33 プイチェーンネモト



生鮮食品、お惣菜を豊富にそろえております。ご来店お待ちしております。  
営 9:00-19:00  
休 水曜日  
電 0240-25-3165